

ESTRATEGIA PARA UNA AMÉRICA LATINA Y EL CARIBE LIBRE DE TRABAJO INFANTIL EN 2025

Territorialización de la Agenda 2030

META 8.7

Acción interagencial

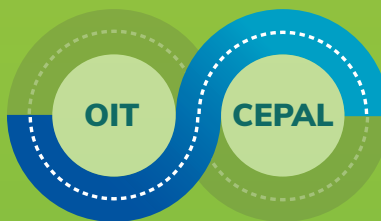

OBTIENE

PROBABILIDAD de que cada niño, niña o adolescente trabaje
(Datos: Censos y encuestas de trabajo infantil)



OBTIENE

VULNERABILIDAD del territorio al trabajo infantil
(Datos: Registros administrativos y variables proxy)

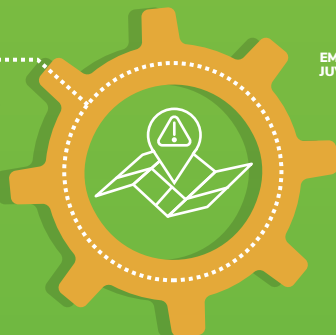

Resultado

IMPLEMENTACIÓN DE POLÍTICA PREVENTIVA LOCAL

Impacto

Reducir sostenidamente la prevalencia del trabajo infantil hacia 2025



SOCIOS PARA LOGRAR LA PRIMERA GENERACIÓN LIBRE DE TRABAJO INFANTIL

REGIONALIDAD
AECID, AACID

COOPERACIÓN SUR-SUR
ABC

INVESTIGACIÓN Y GENERACIÓN DE CONOCIMIENTO
USDOL

INTERAGENCIALIDAD
CEPAL, FAO, OIM

Cinco datos sobre el MODELO DE IDENTIFICACIÓN DEL RIESGO DE TRABAJO INFANTIL

¿Qué es?

Es una herramienta desarrollada por OIT y CEPAL que, a partir de la información estadística existente en los países (encuestas, censos y/o registros administrativos), permite identificar los territorios más vulnerables al trabajo infantil y estimar el peso de diversos factores asociados.



¿Para qué sirve?

- Diseñar, implementar y medir el impacto de **intervenciones preventivas** de trabajo infantil.
- Promover y/o fortalecer el **diálogo de políticas** y la **articulación** en el nivel local.
- **Focalizar la intervención** con base en evidencia y de acuerdo con metas nacionales y subnacionales.
- **Aprovechar la oferta de servicios y programas públicos** focalizados y universales para una intervención con enfoque de trabajo infantil.

¿Cómo se aplica?

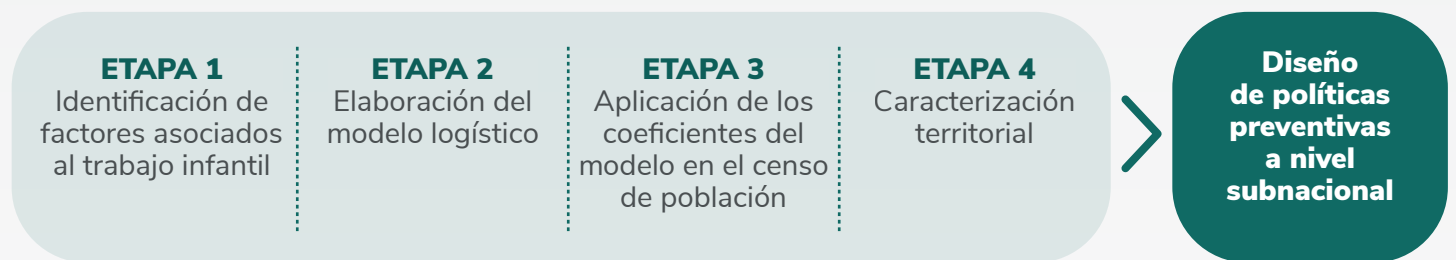

¿Cuál es el resultado?

Mapas de riesgo de trabajo infantil y una caracterización que incluye orientaciones para priorizar territorios y para formular o adecuar políticas públicas.



¿Cuánto cuesta?



Recursos económicos

- Personal técnico
- Rediseño de un programa/servicio
- Creación/adecuación de nuevos servicios (oferta)



Recursos institucionales

- Voluntad política para producir, usar y actualizar los datos
- Equipo y programa informático



Recursos de gestión

- Articulación intersectorial
- Coordinación entre niveles de gobierno
- Promoción de alianzas público-privadas

